2.pielikums

Rīgas brīvostas valdes 28.06.2019.
lēmumam Nr.57, (prot.nr.8, p.5)

Spēkā no 01.07.2019.
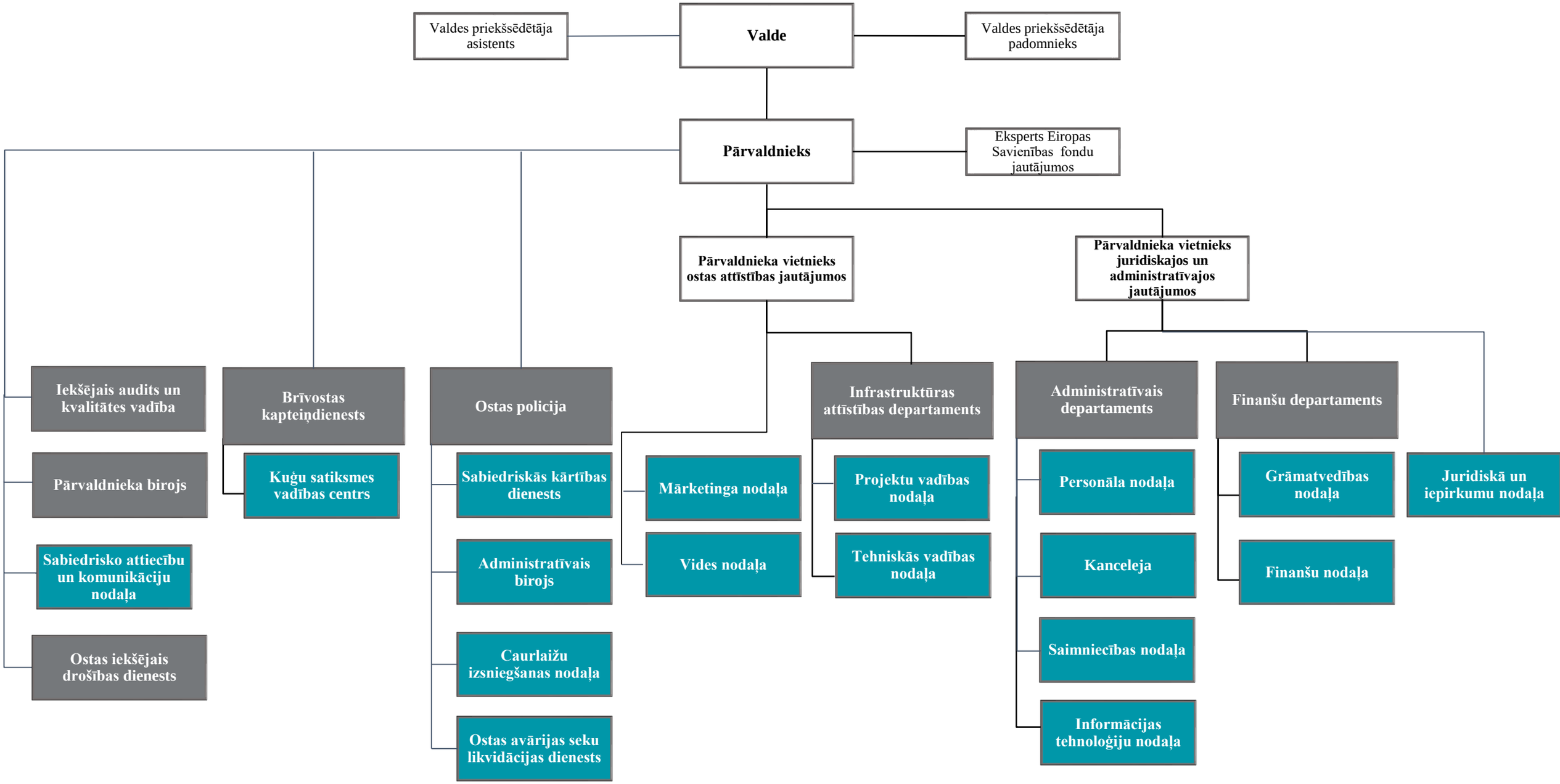
Rīgas brīvostas pārvaldes organizatoriskā struktūra